

Hel, 18 maja 2026 roku

**SPRAWOZDANIE Z DZIAŁALNOŚCI  
ZWIĄZANEJ Z ADMINISTROWANIEM  
CMENTARZEM KOMUNALNYM W HELU  
W 2025 ROKU**

Informacje związane z funkcjonowaniem Cmentarza Komunalnego w Helu znajdują się na stronie Biuletynu Informacji Publicznej Spółki EKOHEL sp. z o.o. (zwanej w dalszej części Spółką):

<http://cmentarz.ekohel.pl>  
<https://bip.ekohel.pl/artykul/regulamin-cmentarza>

Menu przedmiotowe (aktywne linki):

[Administrator cmentarza](#)  
[Regulamin Cmentarza](#)  
[Wykaz osób pochowanych](#)  
[Cennik opłat za udostępnienie miejsc grzebalnych](#)  
[Wysokość opłat za czynności związane z funkcjonowaniem cmentarza](#)  
[Opłaty za czynności administracyjne oraz za wydawanie zezwoleń](#)  
[Procedura wykorzystania grobu do ponownego pochówku](#)  
[Wykazy grobów nieopłaconych](#)  
[Sprawozdanie z administrowania Cmentarzem](#)

**Dane kontaktowe do:**

Administradora Cmentarza Komunalnego w Helu  
Siedziba administratora

telefon  
e-mail

EKOHEL sp. z o.o.  
ul. Kuracyjna 3  
84-150 Hel  
58 6904022  
[bok@ekohel.pl](mailto:bok@ekohel.pl)

W 2025 roku, realizowano zadania wynikające z umowy nr EKO/05/2025 z dnia 24 grudnia 2024 roku, zawartej pomiędzy Spółką, a Gminą Miejską Hel, w zakresie dotyczącym administrowania Cmentarzem Komunalnym w Helu. Umowa ta w sposób szczegółowy i wyczerpujący określa zakres obowiązków, czynności i odpowiedzialności Spółki w związku z wykonywaniem zadań dotyczących obsługi interesantów, prowadzenia dokumentacji dotyczącej osób pochowanych oraz utrzymania porządku i czystości na terenie cmentarza.

Spółka od maja 2022 roku jest członkiem Polskiego Stowarzyszenia Pogrzebowego zrzeszającego administratorów cmentarzy i krematoriów oraz właścicieli i dyrektorów przedsiębiorstw pogrzebowych.

## POCHÓWKI

W 2025 roku na Cmentarzu Komunalnym w Helu dokonano 44 pochówków zwłok ludzkich, w tym:

- 24 tradycyjnych w trumnie;
- 19 urnowych (w tym 1 po ekshumacji);
- 1 w grobie murowanym.

Została również przeprowadzona 1 ekshumacja z zabraniem szczątków na inny cmentarz.

## WYKAZ OSÓB POCHOWANYCH

Spółka prowadzi ewidencję osób pochowanych na Cmentarzu Komunalnym w Helu w systemie GROBONET PRO.

Adres witryny internetowej systemu: <https://hel.grobonet.com/grobonet/start.php>

**Grobonet** e-PRO Cmentarz komunalny w Helu

STRONA GŁÓWNA    WYSZUKIWARKA    MAPA    ROCZNICE    NEKROLOGI    INFORMACJE    KONTAKT

**Wyszukiwarka osób pochowanych**  
Odnajdź groby lub mogiły osób pochowanych na terenie cmentarza

**Ostatnio pochowani**  
Sprawdź wykaz osób pochowanych w ostatnim czasie na cmentarzu

**Rocznice śmierci i urodzin**  
Zobacz wykaz osób pochowanych w ubiegłych latach, którzy obchodzą dzisiaj rocznicę pogrzebu

**Wykaz grobów nieopłaconych**  
Zapoznaj się z zestawieniem grobów, które nie posiadają przedłużonej dzierżawy za rezerwację miejsca

**Szczegółowa mapa cmentarza**  
Odszukaj grób na szczegółowej mapie cmentarza wraz z zaznaczonymi kwaterami i innymi elementami

**Regulamin cmentarza**  
Poznaj szczegółowy regulamin cmentarza wraz z cennikiem opłat

Zarejestruj się jako dysponent lub opiekun grobu    Zapłać za przedłużenie dzierżawy grobu

EKOHEL spółka z o.o.  
ul. Kuracyjna 3  
84-150 Hel  
tel 58 690-40-30 sekretariat  
tel 58 690-40-22 obsługa cmentarza  
e-mail [bok@ekohel.pl](mailto:bok@ekohel.pl)

Wyszukaj groby i mogiły osób pochowanych na wszystkich cmentarzach w Polsce objętych wyszukiwarką

**Grobonet.com**  
Ogólnopolska wyszukiwarka osób pochowanych  
[polskie-mentarze.com](http://polskie-mentarze.com)

Poza funkcjami umożliwiającymi odnalezienie swoich bliskich w bazie osób pochowanych oraz zlokalizowanie ich grobu na dokładnej mapie cmentarza, dodano funkcje umożliwiające

dokonywanie internetowych opłat za zachowanie prawa do dysponowania grobem, elektroniczną rejestrację dysponentów i opiekunów grobów, usługę zlecenia opieki nad grobem. Ponadto, do danych podstawowych dotyczących danego grobu (dane osób pochowanych, lokalizacja grobu na mapie cmentarza), dodano informację związaną z terminem upływu ważności opłaty za zachowanie prawa do dysponowania grobem. Funkcje te mają w założeniu ułatwić załatwianie spraw formalnych przez dysponentów grobów bez konieczności osobistego stawiennictwa w siedzibie Spółki.

Na bieżąco prowadzone są aktualizacje wykazów grobów ziemnych mogących stanowić miejsca przeznaczone do ponownego pochówku zwłok ludzkich. Przygotowywane wykazy grobów nieopłaconych są publikowane w Biuletynie Informacji Publicznej Spółki, na profilach społecznościowych Spółki, w siedzibie Spółki oraz na tablicach informacyjnych umieszczonych na terenie Cmentarza Komunalnego w Helu. Ponadto, umieszczano tabliczki i oklejano taśmą nagrobki z informacją o konieczności dokonania opłat za zachowanie prawa do dysponowania grobem.

Wykaz grobów nieopłaconych i zdemontowanych nagrobków na Cmentarzu Komunalnym w Helu na dzień 20.01.2026 roku GROBY DOROSŁYCH										
Lp	SEKTOR	RZĄD	GRÓB NR	POCHOWANA/Y		DATA ZGONU	WAŻNOŚĆ OPŁATY	Data publikacji w wykazie	Data demontażu nagrobka	Przewidywa na data likwidacji nagrobka
				IMIĘ	NAZWISKO					
1	A2	1	3	WIKTOR	ŚLĘCZKA	05.10.1966	31.12.1986	13.01.2021	22.02.2024	I 2026 r.
2	A2	4	6	CECYLIA	WAŁDOWSKA	26.07.2004	26.07.2024	23.01.2025		
3	A2	5	10	REGINA	KUCZYŃSKA	13.01.2004	13.01.2024	23.01.2025		
4	A3	10	4A	JERZY	WAZDRĄG	27.11.2005	27.11.2025	20.01.2026		
5	A3	1	6	AUGUSTYNA	KOHNKE	12.05.1963	27.05.2025	20.01.2026		
6	A3	2	2	MARTA	GRESKE	04.12.1967	31.12.1987	13.01.2021	22.02.2024	I 2026 r.
7	A3	2	12	JOANNA	EHLERT	08.04.1984	31.12.2004	13.01.2021	29.02.2024	I 2026 r.
8	A3	2	13	WŁADYSŁAW	LUBIŃSKI	25.12.1971	31.12.1991	13.01.2021	29.02.2024	I 2026 r.
9	A3	3	5	KLARA	BUDZISZ	28.04.1978	31.12.1998	13.01.2021	29.02.2024	I 2026 r.
10	A3	3	6	ALFONS	BUDZISZ	01.07.1972	31.12.1992	13.01.2021	29.02.2024	I 2026 r.
11	A3	5	15	RYSZARD	DAŃKO	24.04.1976	31.12.1996	11.01.2023	06.05.2024	I 2026 r.
12	A3	7	3	ANNA	BROSZCZAK	16.12.1977	31.12.1997	13.01.2021	06.05.2024	I 2026 r.
13	A3	7	22	HILDEGARDA	KOHNKE	12.01.1980	31.12.2000	13.01.2021	06.05.2024	I 2026 r.
14	A3	8	7	STEFANIA	PICHLACZ	15.02.1981	15.02.2025	20.01.2026		
15	A3	9	4	STANISŁAW	SKRZYPEK	10.06.1982	31.12.2002	13.01.2021	14.01.2025	I 2028 r.
16	A3	9	6	JERZY	WYSOCKI	17.12.1982	31.12.2002	13.01.2021	14.01.2025	I 2027 r.
17	A3	9	12	KAZIMIERZ	WESOŁOWSKI	16.04.1985	31.12.2005	13.01.2021	14.01.2025	I 2027 r.
18	A3	9	18	MARIANNA	SCHOMBORG	23.04.1984	23.04.2024	23.01.2025		
19	A3	10	6	MAREK	JAROSZ	04.11.2005	04.11.2025	20.01.2026		

**Wykaz grobów nieopłaconych i zdemontowanych nagrobków  
na Cmentarzu Komunalnym w Helu  
na dzień 20.01.2026 roku  
GROBY DOROSŁYCH**

Lp	SEKTOR	RZĄD	GRÓB	POCHOWANA/Y		DATA ZGONU	WAŻNOŚĆ OPŁATY	Data publikacji w wykazie	Data demontażu nagrobka	Przewidywana data likwidacji nagrobka
				NR	IMIĘ					
20	B2	1	10	STANISŁAWA	WÓJCIK	29.01.2000	31.12.2020	13.01.2021	13.01.2025	I 2027 r.
21	B2	3	14	STANISŁAW	MAKAREWICZ	24.11.2025	24.11.2025	20.01.2026		
22	B3	1	20	PIOTR	MAKOWSKI	09.10.1950	31.12.1970	11.01.2023	21.02.2024	I 2026 r.
23	B3	2	4	HENRYKA	KOŁODZIEJCZYK	29.12.1948	31.12.1968	11.01.2023	20.02.2024	I 2026 r.
24	B3	2	10	ZOFIA	HERRMANN	22.09.1988	31.12.2008	13.01.2021	13.01.2025	I 2027 r.
25	B3	2	22	JERZY	SZULCZEWSKI	31.01.1983	31.12.2003	13.01.2021	20.02.2024	I 2026 r.
26	B3	3	6	ROZALIA	LEWANDOWSKA	02.02.1957	31.12.1977	13.01.2021	20.02.2024	I 2026 r.
27	B3	3	10	WIKTOR	HERMAN	18.07.1955	18.07.2045	20.01.2026		
28	B3	3	17	PAWEŁ	GRABSKI	13.02.1954	31.12.1974	11.01.2023	21.02.2024	I 2026 r.
29	B3	3	22	BOGUSŁAWA	GRYGLEWICZ	09.10.1966	31.12.1986	13.01.2021	21.02.2024	I 2026 r.
30	B3	4	15	EUGENIUSZ	ADAMCZAK	11.04.1960	31.12.1980	13.01.2021	22.02.2024	I 2026 r.
31	B3	4	19	JAKUB	BUDZISZ	14.04.1959	31.12.1979	13.01.2021	28.11.2023	I 2026 r.
32	B3	4	23	GERTRUDA	HINTZ	03.05.1957	31.12.1977	11.01.2023	28.11.2023	I 2026 r.
33	B3	4	24	JAN	KONKEL	21.03.1957	31.12.1977	11.01.2023	29.11.2023	I 2026 r.
34	B3	4	25	CZESŁAWA	HERMAN	31.03.1965	31.12.1985	13.01.2021	29.11.2023	I 2026 r.
35	C2	3	5	JERZY	DŁUGI	17.02.1991	31.12.2011	13.01.2021	13.01.2025	I 2027 r.
36	C2	4	12	ANNA	MOSZCZYŃSKA	15.07.2025	15.07.2025	20.01.2026		
37	C2	4	20	ALEKSANDRA	PARASIŃSKA	11.02.2002	11.02.2022	11.01.2023	/	/
38	C3	1	4	JÓZEF	RYBICKI	30.08.1963	31.12.1983	13.01.2021	22.02.2024	I 2026 r.
39	C3	2	2	WŁADYSŁAW	PICHLACZ	12.07.1964	12.07.2025	20.01.2026		
40	C3	2	7	MARIANNA	GEHRKE	11.02.1985	11.02.2025	20.01.2026		
41	C3	2	3	FELICJA	BRZozowska	05.07.1964	31.12.1984	13.01.2021		
42	C3	3	4	KRYSTYNA	ADAMCZAK	11.01.2000	31.12.2020	13.01.2021	14.01.2025	I 2027 r.

**WYKORZYSTANIE GROBU DO PONOWNEGO POCHÓWKU**

Zgodnie z zapisami Uchwały nr 04/12/2021 Zarządu Spółki EKOHEL, określającej procedury wykorzystania grobu do ponownego pochówku na Cmentarzu Komunalnym w Helu, kontynuowano roboty terenowe związane z przekształceniem nieopłaconych grobów ujętych w wykazie w miejsca przeznaczone do ponownego pochówku. Zdemontowano 6 istniejących nagrobków i przeniesiono je w wyznaczone miejsce. W styczniu 2025 roku 5 nagrobków, dla których termin likwidacji elementów wyposażenia grobu upłynął, zostały zgruzowane, procedury dla tych grobów zostały zakończone. Miejsca grzebalne, które powstały w wyniku przeprowadzonych robót terenowych, zostały wpisane do katalogu miejsc przeznaczonych do pochówku jako miejsca wolne.

## OPŁATY CMENTARNE

Podstawy prawne opłaty związane z funkcjonowaniem Cmentarza:

- 1) Cennik opłat na Cmentarzu Komunalnym w Helu, załącznik nr 2 do Uchwały RM Helu nr XX 164 20 z 26.11.2020 r.
- 2) Zarządzenie nr 59/0050/2020 Burmistrza Helu z dnia 30.12.2020 roku w sprawie ustalenia wysokości opłat za czynności administracyjne oraz za wydawanie zezwoleń związanych z funkcjonowaniem cmentarza Komunalnego w Helu
- 3) Zarządzenie Zarządu EKOHEL Sp. z o.o. nr 3/01/2024 - Cennik usług cmentarnych obowiązujący od 13.01.2023 r.. - Wysokość opłat za czynności związane z funkcjonowaniem cmentarza w okresie od 31.01.2024 r. do 31.01.2025 r.-
- 4) Zarządzenie Zarządu EKOHEL Sp. z o.o. nr 3/01/2025 z dnia 9 stycznia 2025 roku - Załącznik nr 7 - Wysokość opłat za czynności związane z funkcjonowaniem cmentarza w okresie od 01.02.2025 r. do nadal

## OPŁATY ZA PRZEDŁUŻENIE PRAWA DO GROBU ZIEMNEGO

Informacja o opłatach cmentarnych związanych z zachowaniem prawa do istniejącego grobu ziemnego na okres kolejnych 20 lat

RODZAJ OPŁATY		PODSTAWA NALICZANIA OPŁAT	KWOTA BRUTTO w zł
Grób ziemny pojedynczy dla	osoby dorosłej	<b>Uchwała Nr XX/164/20 Rady Miasta Helu z dnia 26.11.2020r . w sprawie przyjęcia Regulaminu Cmentarza Komunalnego w Helu</b>	<b>540,00</b>
	dziecka		<b>324,00</b>
Odbiorem i zagospodarowaniem odpadów komunalnych	pobieranej przy każdym pochówku, udostępnieniu miejsca grzebalnego lub przedłużeniu prawa do dysponowania grobem	<b>Zarządzenie nr 03/01/2025 Zarządu Spółki EKOHEL z dnia 09.01.2025 r. w sprawie ustalenia wysokości opłat za czynności związane z funkcjonowaniem Cmentarza Komunalnego w Helu</b>	<b>620,00</b>
Poborem wody do podlewania roślin oraz innych celów gospodarczych			<b>336,00</b>
<b>RAZEM</b>		osoby dorosłej	<b>1496,00</b>
		dziecka	<b>1280,00</b>

## ODPADY KOMUNALNE I POBRANA WODA

W 2025 roku:

- 1) z miejsca gromadzenia odpadów komunalnych zlokalizowanego z terenu Cmentarza Komunalnego w Helu, odebrano:
  - 4,64 ton odpadów zmieszanych;
  - 10,6 ton odpadów biodegradowalnych;
  - 4,5 tony odpadów szklanych;
  - 3,2 tony odpadów z tworzyw sztucznych.
- 2) pobrano 144 m<sup>3</sup> wody z ujęć zlokalizowanych na terenie cmentarza, a przeznaczonych do podlewania roślinności i mycia pomników.

# PLASTIK



PLASTIKOWE I METALOWE  
CZĘŚCI ZNICZY



SZTUCZNE  
KWIATY I WIENCE



PLASTIKOWE  
DONICZKI



PUSTE WKŁADY  
BEZ WOSKU



GABKI  
FLORYSTYCZNA

# BIODEGRADOWALNE



KWIATY Z ZIEMIĄ  
(BEZ DONICZEK)



WIENCE  
BEZ PLASTIKOWYCH ELEMENTÓW



KWIATY  
CIĘTE

# ODPADY ZMIESZANE



WKŁADY I ZNICZE Z POZOSTAJĄCYM WOSKIEM W ŚRODKU,  
ELEMENTY STROIKÓW  
(KTÓRE NIE ZOSTAŁY ZAKWALIFIKOWANE DO PLASTIKU),  
POZOSTAŁE ODPADY

# SZKŁO



SZKŁO BEZ ELEMENTÓW PLASTIKOWYCH, METALOWYCH,  
WKŁADÓW ORAZ WOSKU

Prace administracyjne to głównie:

- Obsługa interesantów w zakresie ustalania pochówków, dokonywania ekshumacji, przedłużania prawa do dysponowania grobem, itp.
- Wystawianie faktur za zrealizowane usługi.
- Wpisywanie danych do księgi cmentarnej.
- Wprowadzanie danych do elektronicznego systemu GROBONET.
- Prowadzenie korespondencji w sprawach dotyczących cmentarza.
- Wyznaczanie miejsc do pochówku oraz nadzór na przebiegiem prac w trakcie kopania grobu.
- Organizowanie wizji lokalnych i spotkań z dysponentami grobów na cmentarzu
- Wykonywanie zdjęć grobów na cmentarzu i wprowadzenie fotografii do systemu GROBONET.
- Przygotowanie i umieszczanie w gablocie i tablicach informacyjnych na cmentarzu aktualnych stawek opłat za czynności administracyjne, funkcjonowanie cmentarzem, za udostępnienie miejsc pochówku oraz Regulaminu cmentarza.
- Sporządzanie i aktualizacja wykazów grobów, za które nie dokonano opłat prolongacyjnych.
- Publikacja dokumentacji w BIPie.
- Wywieszanie list grobów, za które nie dokonano opłat prolongacyjnych.
- Przygotowywanie i umieszczanie przy grobach tabliczek informujących o upływie opłat za zachowanie prawa do grobu.
- Gromadzenie dokumentacji związanej z funkcjonowaniem cmentarza, w szczególności dokumentacji dotyczącej przeznaczania grobów do ponownego pochówku.
- Sporządzanie zakresu wykonywanych prac na cmentarzu – w kontekście załącznika do umowy o administrowanie Cmentarzem Komunalnym w Helu.
- Kontrola stanu nagrobków w celu uniknięcia nieszczęśliwych wypadków.
- Kontrola stanu cmentarza – sporządzanie listy zadań koniecznych do wykonania na cmentarzu przez pracowników fizycznych. Planowanie realizacji zadań na cmentarzu.
- Umieszczanie w Kartach realizowanych zadań poszczególnych czynności wykonywanych przez pracownik fizycznych na cmentarzu.
- Informowanie pracowników fizycznych o szczegółach dotyczących poszczególnych pozycji umieszczanych z Kartach realizowanych zadań działu usług komunalnych, a dotyczących cmentarza.
- Kontrola realizacji poszczególnych pozycji umieszczanych w Kartach realizowanych zadań działu usług komunalnych, a dotyczących cmentarza.
- Przyjmowanie od pracowników fizycznych informacji zwrotnych na temat postępu realizacji poszczególnych zadań, problemów powstałych w czasie pracy na cmentarzu.
- Składanie zamówień na zakup materiałów, narzędzi, urządzeń oraz realizację usług świadczonych przez podmioty zewnętrzne.
- Sporządzanie planów inwestycji na cmentarzu.
- Sporządzanie sprawozdań z działalności cmentarza oraz innych dokumentów.
- Wykonywanie pozostałych zadań wynikających z umowy zawartej z Gminą Miejską Hel.

Zgodnie z przyjętym w Dziale Usług Komunalnych harmonogramem prac cyklicznych, jeden raz w tygodniu dokonywano na terenie cmentarza prace porządkowo-gospodarcze. Obejmowały one zmiatanie alejek, wygrabianie poboczy, sprzątanie parkingu przed cmentarzem i chodnika wzdłuż cmentarza, porządkowanie miejsca odpadowego wraz z segregacją odpadów, przegląd i segregacja zniczy przeznaczonych do ponownego wykorzystania, przegląd narzędzi gospodarczych na stojaku przy miejscu gromadzenia odpadów, wywóz do utylizacji zużytych baterii i zniczy elektrycznych, koszenie poboczy i terenów niezagospodarowanych.

W okresie zimowym na cmentarzu ustawiano pojemniki na mieszankę piaskowo-solną. Realizowano mechaniczne i ręczne odśnieżanie wraz z posypywaniem ciągów komunikacyjnych mieszanką piaskowo-solną.

Wykonywano podstawowe czynności pielęgnacyjne, mające na celu utrzymanie terenów zielonych w dobrym i zdrowym stanie. Koszono trawę, pobocza i tereny niezagospodarowane zapobiegając rozwojowi chwastów. Przycinano odrosty krzewów i usuwano uschnięte gałęzie. Regularność tych czynności wpływała na estetykę, a także na bezpieczeństwo osób odwiedzających teren cmentarza, bo spadające gałęzie mogłyby stanowić dla nich zagrożenie.

W 2025 roku uzupełniano wyposażenie stojaka narzędziowego. Przeprowadzono remont ławek w zakresie odnowienia ich konstrukcji, malowania powierzchni, naprawy uszkodzonych elementów. Wyremontowano dwie tablice informacyjne. Naprawiano uszkodzone przesła ogrodzenia oraz schody przy kapliczce. Rozebrano stare pomieszczenie gospodarcze grabarzy. Na terenie Cmentarza Komunalnego ustawiono zmodernizowaną i wyremontowaną „budkę gospodarczą” przeznaczoną dla pracowników wykonujących prace grabarskie, porządkowe i gospodarcze. Pomieszczenie służy do przechowywania narzędzi, sprzętu oraz innych niezbędnych materiałów wykorzystywanych podczas prac na cmentarzu, zapewniając jednocześnie większy komfort

i wygodę dla personelu. W budce przewidziano również miejsce do przygotowania gorących napojów, co pozwoli pracownikom na chwilę odpoczynku podczas wykonywania obowiązków.

W ramach bieżących prac utrzymaniowych uzupełniono ubytki w nawierzchni alejki poprzez częściowe wypełnienie dziur asfaltem na zimno. Prace wykonano w celu poprawy bezpieczeństwa oraz komfortu poruszania się po terenie.

Spółka prowadzi działania mające na celu upamiętnienie oraz renowację starych dziecięcych nagrobków znajdujących się na terenie cmentarza komunalnego.

W ramach prowadzonych prac:

- ustawiane są krzyże oraz elementy nagrobne odzyskane z innych grobów,
- wykonywana jest renowacja nagrobków w celu przywrócenia czytelności inskrypcji oraz zabezpieczenia ich przed dalszym niszczeniem,
- prowadzone są prace porządkowe wokół mogił, aby każda z nich była utrzymana w sposób godny i należyty.

Podejmowane działania mają na celu zachowanie pamięci o najmłodszych mieszkańcach oraz ochronę historycznych miejsc pochówku przed dalszą degradacją.

Spółka, poza obowiązkami wynikającymi z zawartej umowy z Gminą Miejską Hel, świadczy również dodatkowe usługi związane z utrzymaniem i obsługą Cmentarza Komunalnego.

Zakres wykonywanych prac obejmuje m.in.:

- przygotowanie miejsca pochówku poprzez wykopanie i zakopanie grobu ziemnego,
- likwidację pomników nagrobnych,
- poziomowanie pomników,
- układanie chodniczków wokół grobów,
- przycinanie i pielęgnację roślin znajdujących się przy grobach.

Świadczone są również usługi porządkowo-gospodarcze mające na celu zapewnienie odpowiedniego porządku, estetyki oraz opieki nad grobami. W ramach realizowanych działań przyjmowane są zlecenia dotyczące:

- uporządkowania i posprzątania nagrobka oraz jego otoczenia,
- usunięcia starych kwiatów i zniczy,
- udekorowania nagrobka poprzez zakup i ustawienie kwiatów oraz zniczy.

# OPIEKA NAD GROBAMI

**SPRZĄTANIE**      **KONSERWACJA**      **PIELĘGNACJA ZIELENI**

**ZŁOŻENIE KWIATÓW  
(ŻYWYCH LUB SZTUCZNYCH)**      **ZAPALENIE ZNICZY**

 **EKOHEL** Sp. z o.o.  
USŁUGI KOMUNALNE

 **84-150 Hel, ul. Kuracyjna 3**

 **bok@ekohel.pl**

 **58 690 40 22**

## ZBIOROWA MOGIŁA OBROŃCÓW HELU

Wykonywane były prace porządkowe i pielęgnacyjne na Mogile Zbiorowej Obrońców Helu. Zakres prowadzonych działań obejmował:

- regularną pielęgnację nasadzonych roślin, podlewanie oraz usuwanie chwastów,
- usuwanie mchów i porostów narastających na powierzchni mogiły,
- porządkowanie mogiły oraz jej bezpośredniego otoczenia,
- wykonanie prac naprawczych pękniętej płyty granitowej znajdującej się z przodu mogiły.

Podjęmowane działania mają na celu zachowanie należytego stanu miejsca pamięci narodowej oraz godne upamiętnienie Obrońców Helu.

Opieka nad mogiłą współfinansowana jest w ramach dotacji z Urzędu Wojewódzkiego przeznaczonej na utrzymanie miejsc pamięci narodowej, przekazywanej do spółki za pośrednictwem Urzędu Miasta Helu w wysokości 2 500 zł.

## BEZPIECZEŃSTWO I HIGIENA PRACY GRABARZY

W celu poprawy warunków pracy, do Zakładu Ubezpieczeń Społecznych w ramach projektu „Poprawa bezpieczeństwa i higieny pracy” złożono wniosek o dofinansowanie zakupu nowych szalunków i podestów do wykonywania grobów ziemnych. Rozstrzygnięcie konkursu zakończyło się nie przyznaniem środków finansowych na ww. cel.

W związku z odrzuceniem wniosków o dofinansowanie, Spółka aby zapewnić odpowiednie standardy bezpieczeństwa i higieny pracy pracowników fizycznych zajmujących się przygotowaniem miejsca pochówku, podjęła decyzję o zakupie dwóch kompletów szalunków aluminiowych, które będą wykorzystywane przy wykopywaniu grobów ziemnych na terenie Cmentarza Komunalnego w Helu.

## NOWE WEJŚCIE NA CMENARZ KOMUNALNY, NOWE MIEJSCA ODPADOWE I BUDYNEK GOSPODARCZY

Ze względów bezpieczeństwa osób wchodzących i wychodzących z cmentarza, rozpoczęto projektowanie nowego wejścia na cmentarz od strony parkingu oraz chodnika wewnątrz cmentarza przy płocie do końca starego cmentarza.

Spółka w dniu 10.04.2025 r. złożyła wniosek do Burmistrza Helu o ustalenie lokalizacji celu publicznego na:

- zmianę miejsca wejścia na cmentarz i budowa chodnika wzdłuż ogrodzenia,
- budową pomieszczenia gospodarczego dla obsługi cmentarza,
- zmianę miejsca usytuowania wiaty odpadowej.



Burmistrz Helu w dniu 04.06.2025 r. wydał decyzję o ustaleniu lokalizacji celu publicznego pn.: „Budowa parterowego budynku gospodarczego. Rozbiórka istniejącej i budowa nowej wiaty na odpady stałe. Przebudowa rurociągów tłocznych kanalizacji sanitarnej i deszczowej poprzez założenie rur ochronnych. Przebudowa sieci wodociągowej i elektrycznej niskiego napięcia.

Utwardzenie terenu – chodnik. Budowa furtki w istniejącym ogrodzeniu cmentarza” przy ul. Dworcowej na dz.: 36/3 (obr. Hel).

Prace związane z tym zadaniem zostały zaplanowane na lata następne po ewentualnym otrzymaniu dofinansowania z Gminy Miejskiej Hel. Koszt dokumentacji projektowej to kwota około 50-90 tys. zł.

## BUDOWA KOLUMBARIUM

Spółka do maja 2025 roku posiadała pozwolenia na budowę 2 kolumbarium na nowej części cmentarza:

- kolumbaria – segmenty dwustronne;
- z każdej strony 24 zespoły wnek na urny;
- razem 96 zespołów wnek na urny;
- szacunkowy koszt wykonania to 220.000,00 zł.

Wnioski o dofinansowanie składano do budżetu miasta Helu.

**STAROSTA PUCKI**  
**ul. Orzeszkowej 5**  
**84-100 Puck**

Puck, dnia 21.04.2023 r.

AB.6740.113.2023.RW  
(nr rejestru organu wydającego decyzję)

**DECYZJA NR AB/RW - 6740 / 22 / 23 / H**

Na podstawie art. 80 ust. 1, w związku z art 81 ust. 1 pkt 2, art. 82 ust 1 i 2 oraz art. 28, art. 33 ust. 1, art. 34 ust. 4 ustawy z dnia 7 lipca 1994 r. – Prawo budowlane (tekst jednolity: Dz. U. z 2021 r. poz. 2351) oraz na podstawie art. 104 ustawy z dnia 14 czerwca 1960 r. – Kodeks postępowania administracyjnego (tekst jednolity: Dz. U. z 2022 r. poz. 2000), po rozpatrzeniu wniosku EKOHEL Sp. z o.o., reprezentowanej przez pełnomocnika Pana Macieja Łubkowskiego, w sprawie wydania pozwolenia na budowę kolumbarium o dwóch segmentach na terenie cmentarza komunalnego w Helu, na terenie działki o nr ew. 737 jedn. ewid. Hel, obręb geod. 221101\_1.0001 Hel<sup>1)</sup> z dnia 21.02.2023 r.

**zatwierdzam projekt zagospodarowania działki i projekt architektoniczno - budowlany<sup>2)</sup> oraz udzielam pozwolenia na budowę<sup>1)</sup>**

dla:

**EKOHEL Spółka z ograniczoną odpowiedzialnością**  
**ul. Kuracyjna 3, 84-150 Hel**

obejmujące:

**budowę kolumbarium o dwóch segmentach na terenie cmentarza komunalnego w Helu**  
**na terenie działki o nr ew. 737 jedn. ewid. Hel, obręb geod. 221101\_1.0001 Hel**

**autor projektu:**  
**mgr inż. arch. Katarzyna Jeske** - upr. nr PO/KK/178/2007 w specjalności architektonicznej; wpisana na listę członków Pomorskiej Okręgowej Architektów RP pod Nr PO-0932;  
**mgr inż. arch. Olga Zabulewicz (sprawdzająca)** - upr. nr 528/POOKK/2012 w specjalności architektonicznej; wpisana na listę członków Pomorskiej Okręgowej Architektów RP pod Nr PO-1238;

z zachowaniem następujących warunków:

1) .....

2) .....

3) .....

wynikających z .....<sup>3)</sup>

## Kolumbarium – elewacja frontowa.

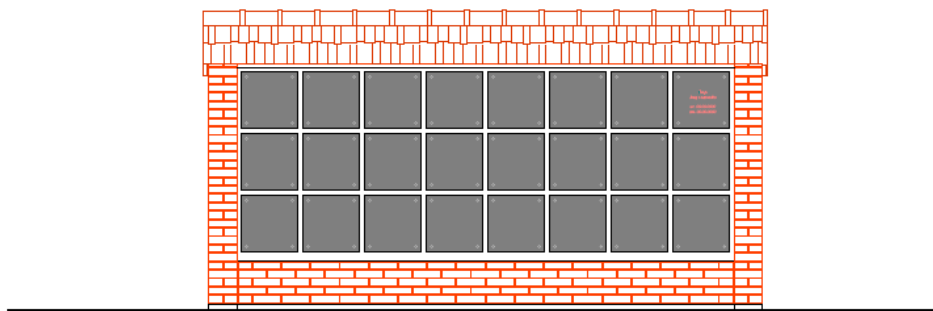

ELEWACJA FRONTOWA 1:25

## Usytuowanie kolumbariów:

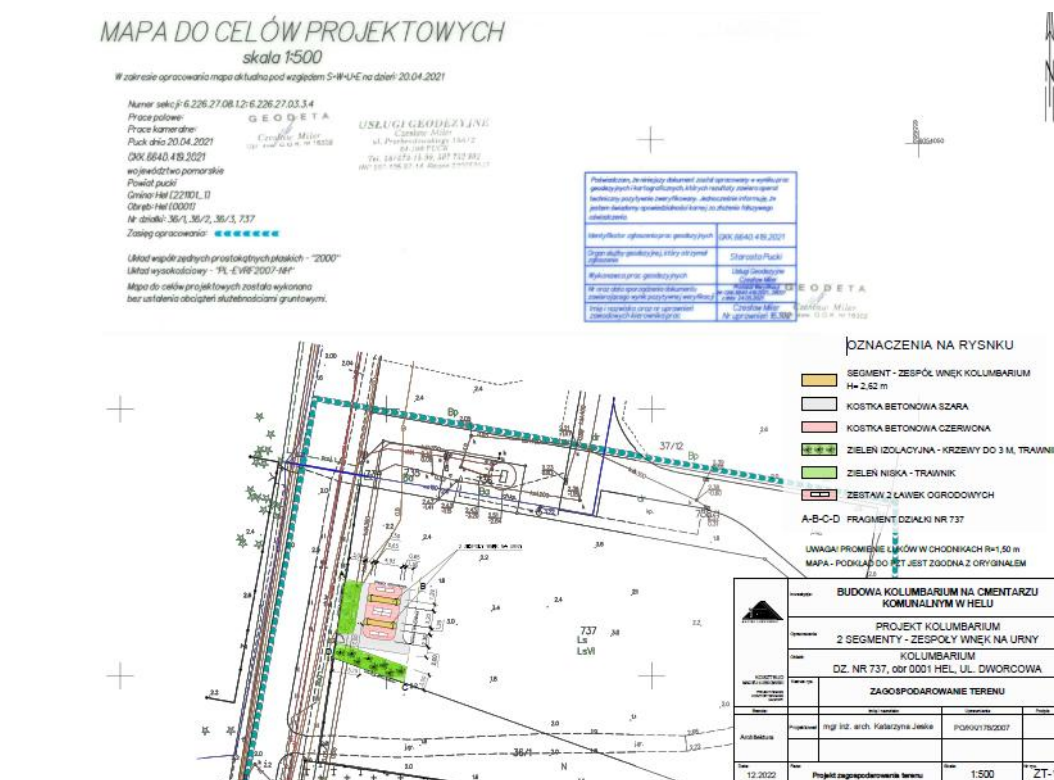

## W związku z:

- podjętymi jeszcze w 2024 roku działaniami przez Spółkę w zakresie ustalenia właściwych granic nowej części cmentarza;
- podjęcia 18 grudnia 2024 roku przez Radę Miasta Helu uchwały nr VIII/52/24 w sprawie rozszerzenia Cmentarza Komunalnego w Helu,
- wydaniem przez Burmistrza Helu w dniu 31.03.2025 r. decyzji o ustaleniu lokalizacji inwestycji celu publicznego pn. „Budowa nowej części cmentarza komunalnego przy ul. Dworcowej w Helu”,

Spółka zdecydowała o przystąpieniu do „nowego projektowania” nowej części cmentarza wraz z kolumbariami.

## ZAGOSPODAROWANIE NOWEJ CZĘŚCI CMENTARZA KOMUNALNEGO

17.02.2025 roku Spółka złożyła wniosek do Burmistrza Helu o ustalenie lokalizacji celu publicznego. Wniosek był dalszą częścią działań Spółki od 2024 roku w zakresie:

- postępowania administracyjnego kwalifikującego działki 36/1 i 36/2 jako działki pod cmentarz komunalny w związku przygotowaniem przez spółkę dokumentacji projektowej dla utworzenia nowej części cmentarza komunalnego w Helu,
- wykonanie w 2024 roku badań gruntu „geotechnicznych warunków posadowienia” na działkach nr 737 i 36/1. Zlecono także wykonanie badań poboru wody gruntowej na terenie nowej części cmentarza,
- wydania we wrześniu 2024 roku przez Państwowego Powiatowego Inspektora Sanitarnego w Pucku pozytywnej decyzji o poszerzeniu terenu cmentarza,
- podjęcia 18 grudnia 2024 roku przez Radę Miasta Helu uchwały nr VIII/52/24 w sprawie rozszerzenia Cmentarza Komunalnego w Helu.

Burmistrz Helu w dniu 31.03.2025 r. wydał decyzję o ustaleniu lokalizacji inwestycji celu publicznego pn. „Budowa nowej części cmentarza komunalnego przy ul. Dworcowej w Helu”.

Spółka oszacowała koszt projektowania budowlanego na kwotę 80-150 tys. zł i czynności te zostały zaplanowane na 2026 rok.

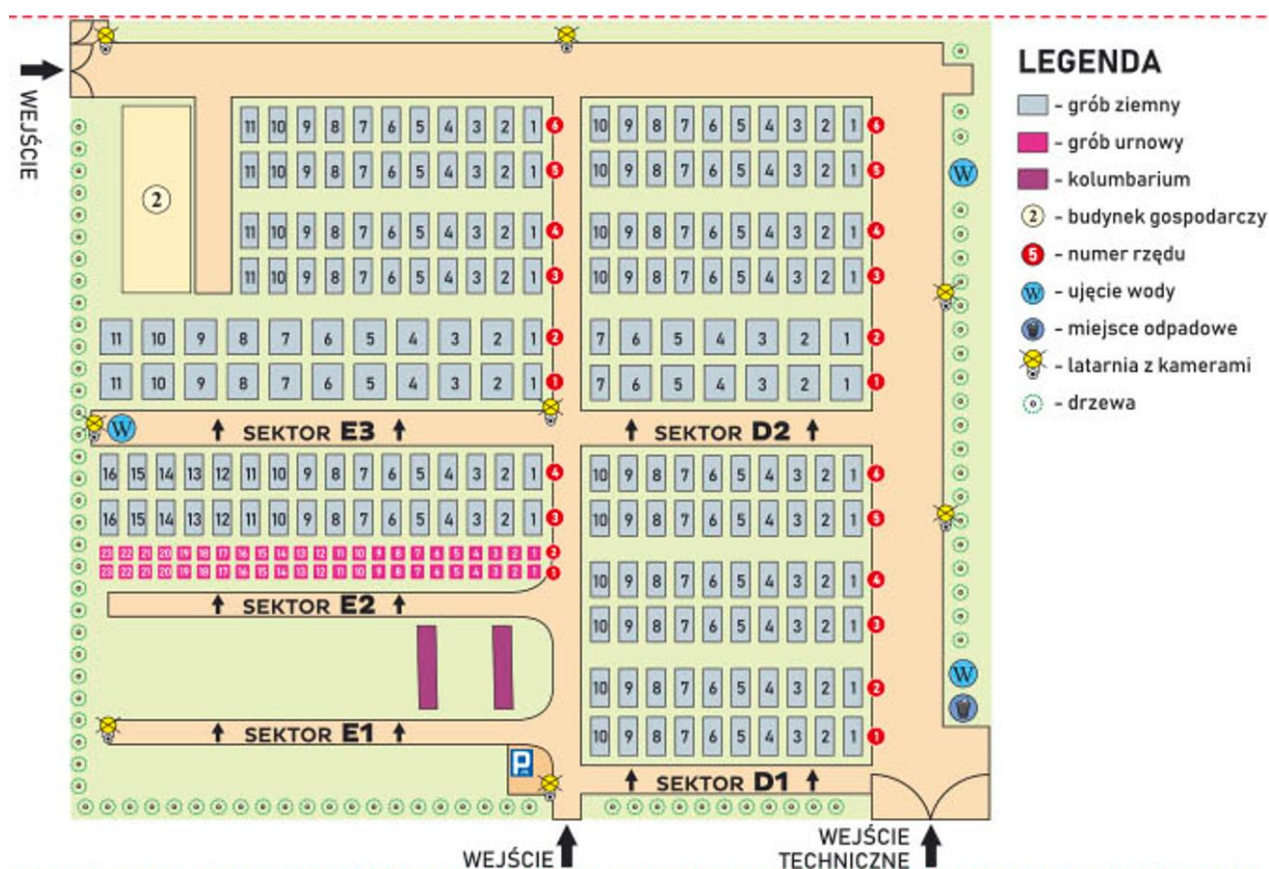

**Załączniki – dostępne jako aktywne linki:**

- 1) Uchwała nr XX/164/20 Rady Miasta Helu z dnia 26 listopada 2020 r. w sprawie przyjęcia Regulaminu Cmentarza Komunalnego w Helu.
- 2) Cennik opłat na Cmentarzu Komunalnym w Helu, załącznik nr 2 do Uchwały RM Helu nr XX 164 20 z 26.11.2020 r.
- 3) Zarządzenie nr 59/0050/2020 Burmistrza Helu z dnia 30.12.2020 roku w sprawie ustalenia wysokości opłat za czynności administracyjne oraz za wydawanie zezwoleń związanych z funkcjonowaniem cmentarza Komunalnego w Helu
- 4) Wysokość opłat za czynności związane z funkcjonowaniem cmentarza w okresie od 31.01.2024 r. do 31.01.2025 r.- Zarządzenie Zarządu EKOHEL Sp. z o.o. nr 3/01/2024 - Cennik usług cmentarnych obowiązujący od 13.01.2023 r.
- 5) Wysokość opłat za czynności związane z funkcjonowaniem cmentarza w okresie od 01.02.2025 r. do nadal - Zarządzenie Zarządu EKOHEL Sp. z o.o. nr 3/01/2025 z dnia 9 stycznia 2025 roku - Załącznik nr 7
- 6) Procedura wykorzystania grobu do ponownego pochówku na Cmentarzu Komunalnym w Helu - Uchwała Nr 04/12/2021 Zarządu Spółki EKOHEL sp. z o.o. z dnia 31.12.2021 r.
- 7) Decyzja Burmistrza Helu z 04.06.2025 o wydaniu decyzji o ustaleniu lokalizacji celu publicznego pn.: „Budowa parterowego budynku gospodarczego. Rozbiórka istniejącej i budowa nowej wiaty na odpady stałe. Przebudowa rurociągów tłocznych kanalizacji sanitarnej i deszczowej poprzez założenie rur ochronnych. Przebudowa sieci wodociągowej i elektrycznej niskiego napięcia. Utwardzenie terenu – chodnik. Budowa furtki w istniejącym ogrodzeniu cmentarza” przy ul. Dworcowej na dz.: 36/3 (obr. Hel).
- 8) Decyzja Burmistrza Helu z 31.03.2025 r. o ustaleniu lokalizacji inwestycji celu publicznego pn. Budowa nowej części cmentarza komunalnego przy ul. Dworcowej w Helu
- 9) Uchwała nr VIII/52/24 Rady Miasta Helu z 18.12.2024 r. w sprawie rozszerzenia Cmentarza Komunalnego w Helu przy ul. Helskiej.

prezes zarządu  
EKOHEL sp. z o.o.

Marek R. Dykta

<b>EKOHEL sp. z o.o.</b>		EKOHEL Spółka z ograniczoną odpowiedzialnością z siedzibą w Helu przy ul. Kuracyjnej 3, prowadzi działalność na podstawie aktu założycielskiego – Akt notarialny Repertorium A nr 7731/2019, zarejestrowaną w Krajowym Rejestrze Sądowym pod nr 0000817597 prowadzonej przez VIII Wydział Gospodarczy KRS Sądu Rejonowy Gdańsk-Północ. Wysokość kapitału zakładowego 25 264 100,00 zł
84-150 Hel ul. Kuracyjna 3 tel. 58 690 40 30	<a href="mailto:bok@ekohel.pl">bok@ekohel.pl</a> <a href="http://www.bip.ekohel.pl">www.bip.ekohel.pl</a> <a href="http://www.ekohel.pl">www.ekohel.pl</a>	